

Campeonato de Gipuzkoa de Traineras

13-06-2021



MEDIDAS ESPECIALES Y CONSIDERACIONES VARIAS

1.-Clubs Y Deportistas

- **La llegada** de las embarcaciones se realizará en el horario:
 - **Veteranos 8,45 - 9,00**
 - **Chicos 9,00 – 10,00**
 - **Chicas 10,00 – 11,00**
- Cada club tendrá su ubicación acotada, deberá respetar las indicaciones y el área que se le asigne por parte de la organización. Se podrá colocar carpa. Solo podrán acceder l@s deportistas y apoyos del club.
- Al muelle solo podrá acceder el remolque y el vehículo tractor.
- Cada equipo/trainera contará con 3 pases para aparcar 3 vehículos en el paseo nuevo, siguiendo en todo momento las indicaciones de la organización y colocando el pase en el salpicadero del vehículo. La autorización termina a las 16,00h, a partir de esa hora se deberá retirar el vehículo o colocar ticket OTA.
- Los remolques podrán estar como máximo hasta las 15,30h en el muelle.
- No se dispondrá de vestuarios, habrá 8 cabinas de baños portátiles, 4 en zona rampa y 4 en zona grúa.
- En todo momento el uso de la mascarilla será obligatorio, y resto de condiciones recogidas en la normativa del campeonato, enviada por la federación.



MEDIDAS ESPECIALES Y CONSIDERACIONES VARIAS

2.-Zona publico, prensa, delegados y suplentes.

- No habrá zona destinada a publico por la organización. Se ruego no hacer llamamientos para acudir a la regata.
- Habrá un punto de acceso controlado y acotado para delegados, prensa y organización junto a la puerta de madera del Aquarium.
- Se delimitará una zona para los medios de comunicación junto a la zona de l@s delegad@s de club. Podrán realizar entrevistas a los delegad@s en esa zona. Deberán portar mascarilla.
- Por cada trainera podrán estar 2 delegad@s en la zona acotada, estando en las carpas de delegados solo los correspondientes a la tanda que se esté disputando. No habrá reunión de delegad@s. Deberán estar portando en todo momento mascarilla.
- L@s suplentes tendrán una zona acotada en la terraza superior del Aquarium, a la altura del paseo nuevo. Deberán estar por clubs, manteniendo la distancia de seguridad con el resto de clubs y portando en todo momento mascarilla.



ZONAS MUELLE DONOSTIARRA



1 – Terraza Aquarium (Suplentes) 2-Jueces, Delegados... 3-Zona Embarque Rampa 4-Báscula y pesaje patronas/es
5 - Grúa embarque 6 – Parking tractores



Posición remolques



POSICION	VETERANOS	CHICAS	CHICOS	EMBARQUE	Orden embarque
A	Fortuna			Rampa	1º 09,50
B		Zumaia	Zumaia	Rampa	
C		Hibaika	Hibaika	Rampa	2º 10,20
D		Arraun		Rampa	
E		Donostiarra	Donostiarra	Rampa	3º 10,50
F			Getaria	Rampa	
G		Zarautz	Zarautz	Rampa	
H		Hondarribi	Hondarribi	Grua	4º 11,20
I		Lapurdi	Lapurdi	Grua	
J		Tolosaldea		Grua	5º 11,50
K		San Juan	San Juan	Grua	
L		Orio	Orio	Grua	6º 12,10
M	Badok 13			Grua	
N	Zumaia			Grua	7º 12,30
Ñ			Trintxerpe	Grua	
O			San Pedro	Grua	
P			Mutriku	Grua	

Embarcar cuando corresponda a vuestro color, entre vuestra hora y la del color siguiente.

1- Zona Embarque rampa Posiciones de A a G.

2 - Zona Embarque Grúa Posiciones H a P.

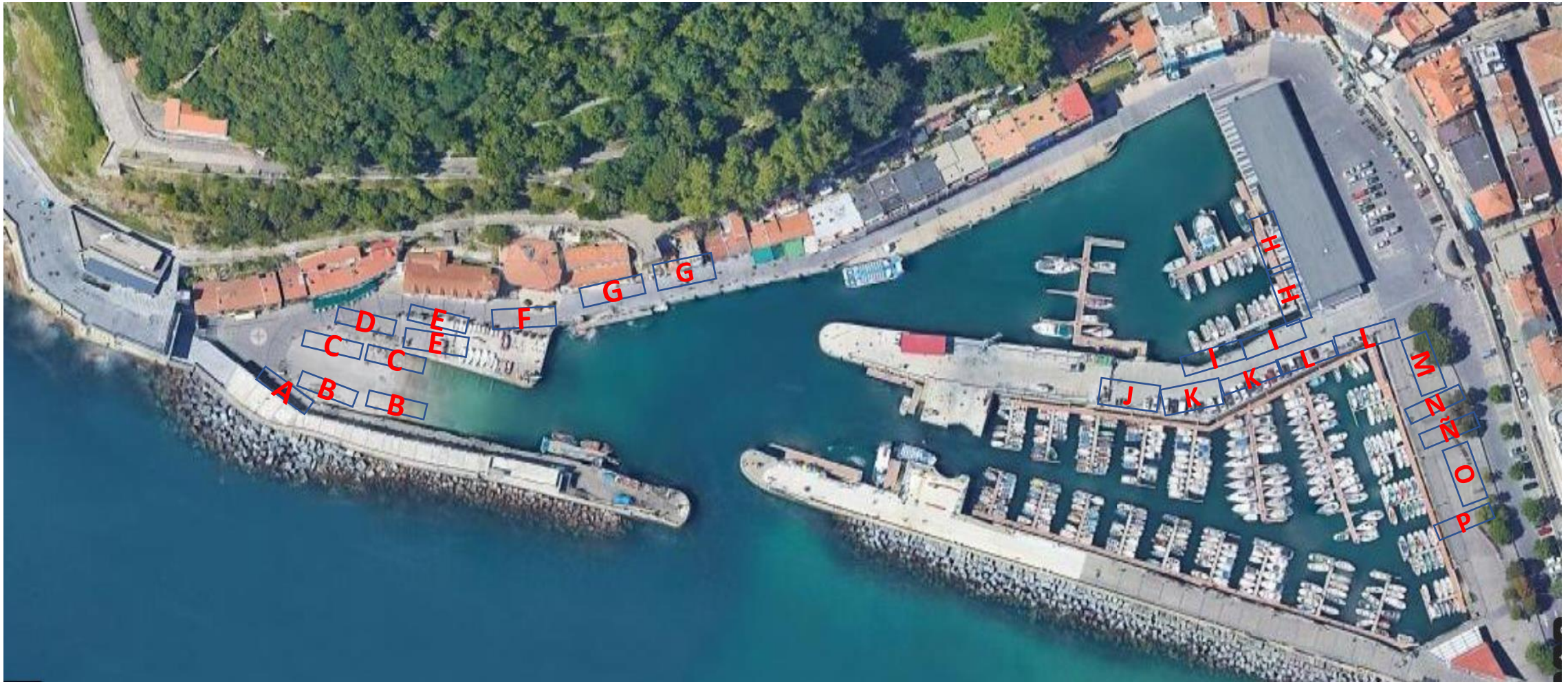

Ubicación traineras.

10 equipos féminas

3 equipos veteranos

12 equipos Masculino

MEDIDAS ESPECIALES Y CONSIDERACIONES VARIAS

3.- Embarque y desembarque.

- Habrá dos zonas de embarque y desembarque, rampa y grúa.
- Las Zodiac en zona grúa deberán de bajar al agua antes de las 9,50 Veteranos y Chicos. Y antes de las 10,30 chicas. También se podrá hacer por unas escaleras ubicadas junto a la grúa en cualquier momento.
- Quienes tengan que realizar pesaje, y estén ubicados en zona Grúa, deberán desembarcar por rampa para pesar y volver al agua para hacer desembarque definitivo por grúa.
- Se tendrá que hacer el embarque en el horario establecido en el cuadro de colores.
- Tendrán preferencia en la grúa, las embarcaciones que estén embarcando sobre las que están desembarcando, en el caso de que coincidan.

